Bouteille d'eau en plastique en forme d'haltère personnalisé de 2,2 litres

Numéro de modèle: zh9404
Forme: haltère
Matériau du corps: plastique, PETG
Caractéristique: qualité alimentaire, matériau vierge à 100%
Utilisation: pour l'eau
Lieu d'origine: Shenzhen, Guangdong, Chine
Port: port de Yantian, Shenzhen
MOQ: 5,000 pcs
Coût de l'échantillon: échantillon gratuit si en stock
Temps d'échantillon: 1 jours si produits existants
Caractéristiques: qualité alimentaire, a été certifié en SGS, ISO9001, LFGB, certificats FDA

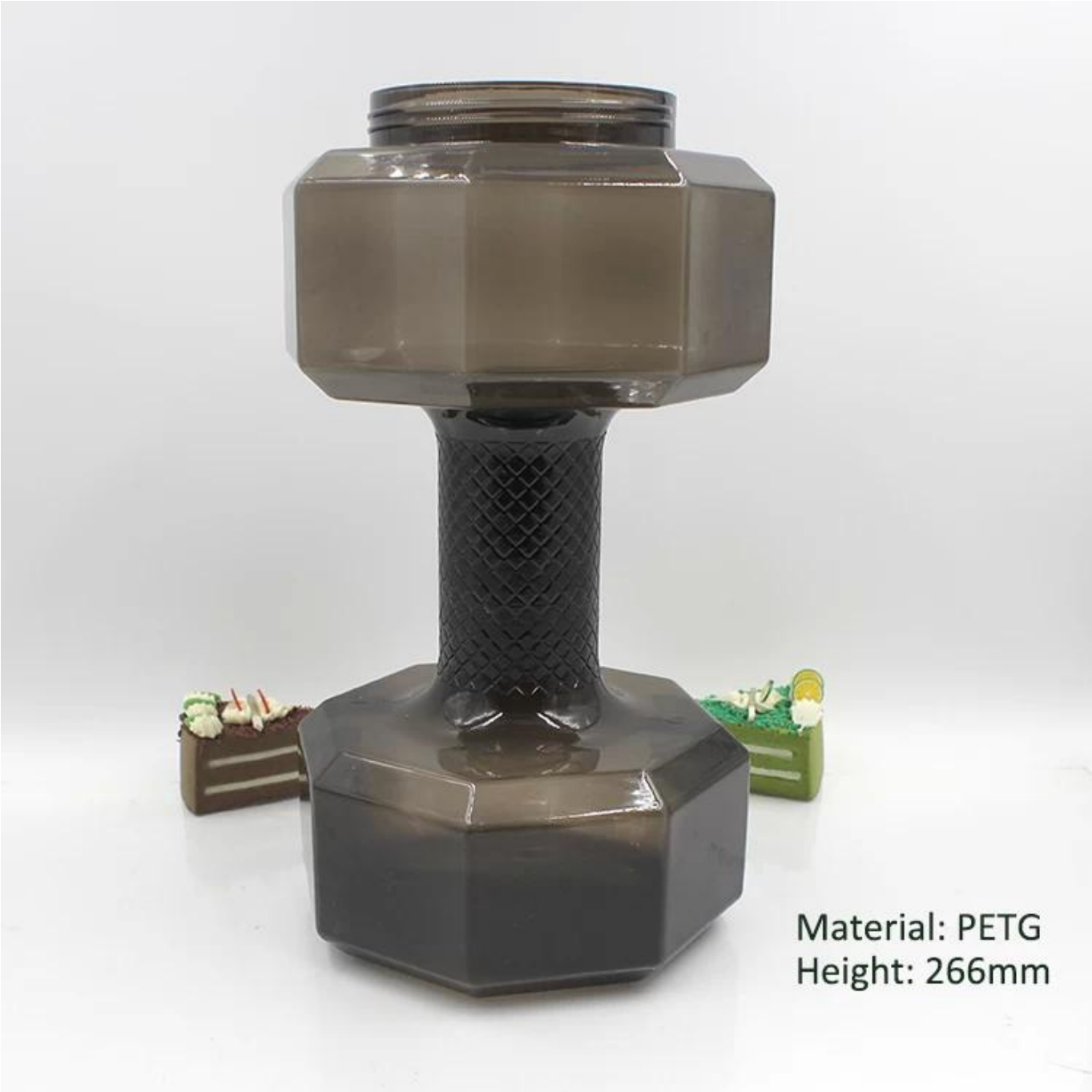
Material: PETG
Height: 266mm

The handle is beautifully patterned
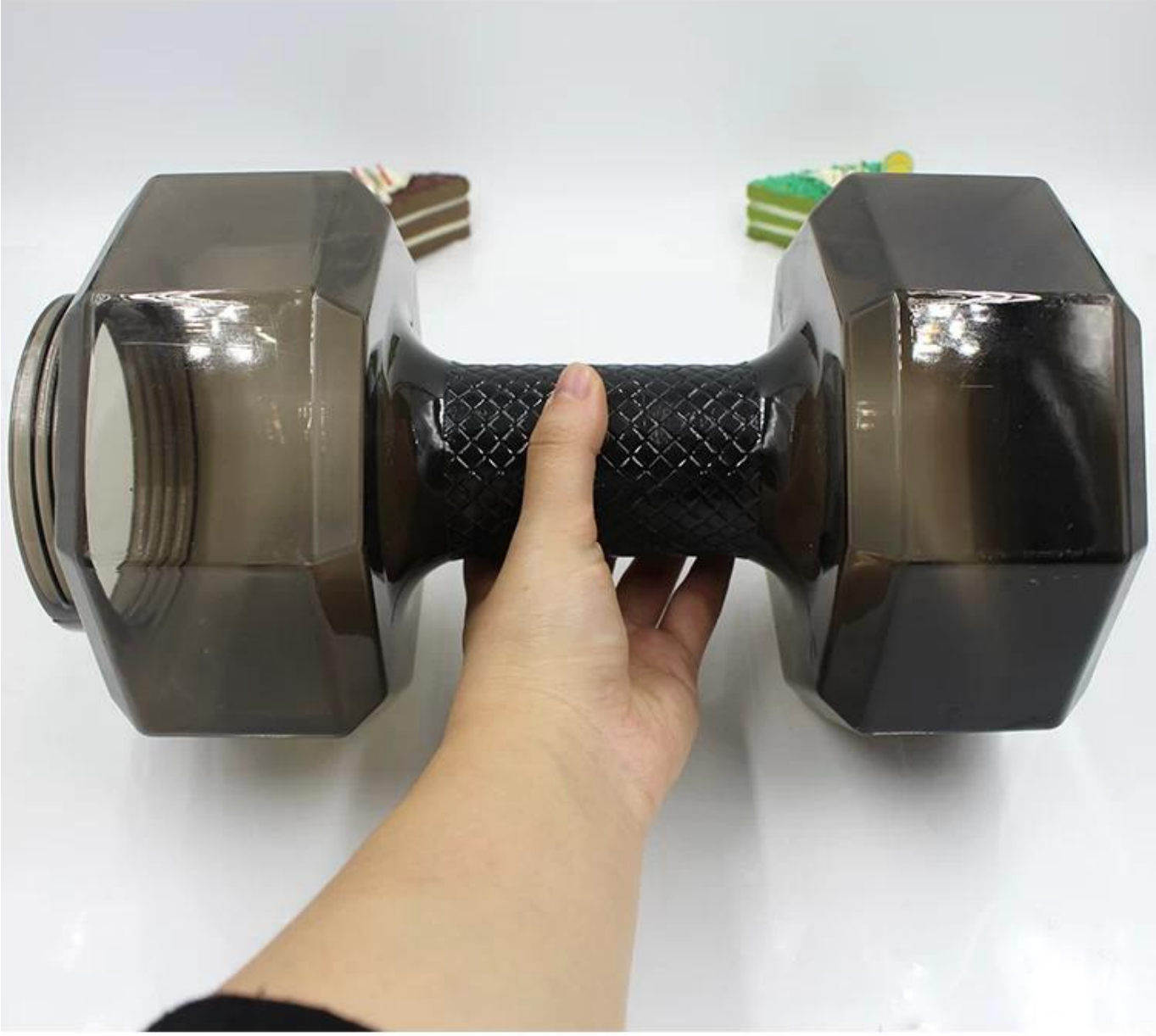
The opening of the water bottle