Botella de agua de plástico con forma de mancuerna 2.2L personalizada

Número de modelo: zh9404
Forma: forma dumbell
Material del cuerpo: plástico, PETG
Característica: grado alimenticio, material 100% virgen
Uso: para agua
Lugar de origen: Shenzhen, Guangdong, China
Puerto: puerto de Yantian, shenzhen
MOQ: 5,000 piezas
Costo de la muestra: muestra gratis si está en stock
Tiempo de muestra: 1 días si existen productos
Características: grado alimenticio, fue certificado en SGS, ISO9001, LFGB, certificados de la FDA

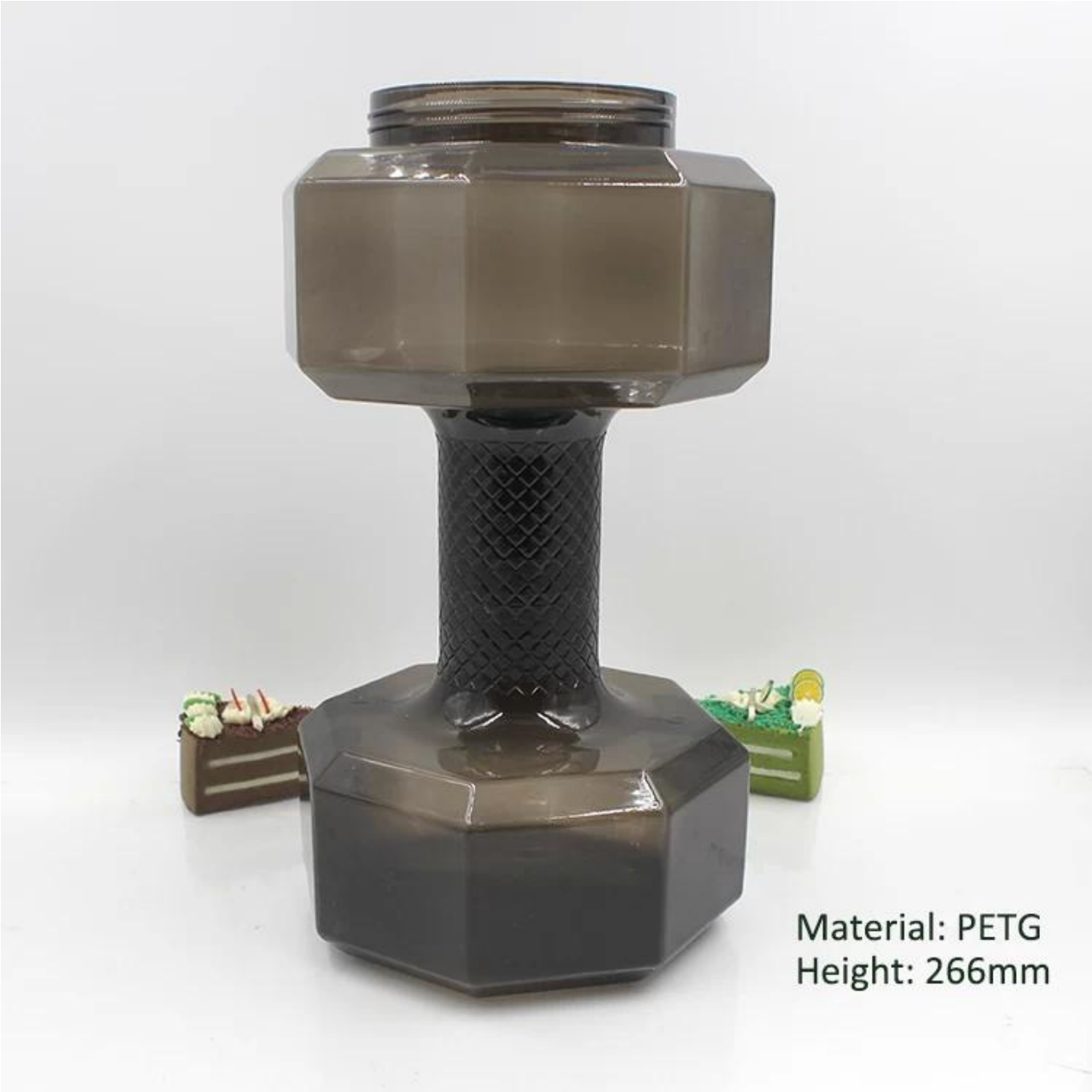
Material: PETG
Height: 266mm

The handle is beautifully patterned
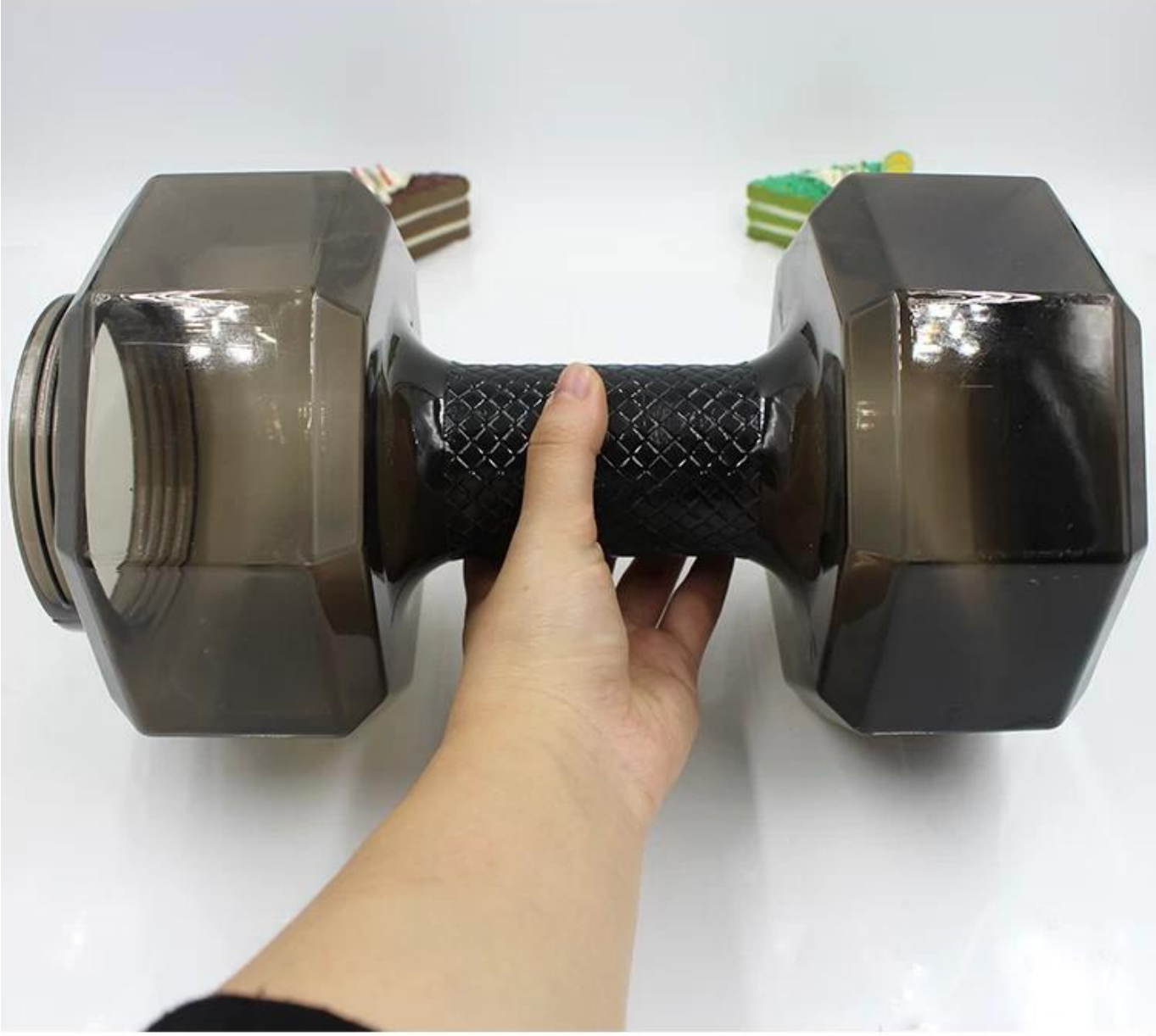
The opening of the water bottle